

與野學院日本語學校

YONO-GAKUIN JAPANESE LANGUAGE SCHOOL

入 學 指 導

(臺灣的留學生用)

《報名資格》

- ① 原則上學校接受過 12 年以上的教育。
- ② 持有日本語能力試驗或其他日語等級測試的成績者。有打算報名這些考試並且有自信合格的學生。
- ③ 到日本後住進學校宿舍或者能住在學校附近的志願者。
- ④ 最終學歷為高中畢業以上，年齡在 35 歲以下者。

《入學日及報名截止期限》

入學日	學習期間	截止報名日
4 月 1 日	2 年	10 月 31 日
7 月 1 日	1 年 9 個月	2 月 10 日
10 月 1 日	1 年 6 個月	5 月 10 日

※所有課程的畢業時間均為第二年的 3 月份。

《辦理手續的過程》

- ① 了解重要事項說明。按校方要求提出各種資料。
- ↓
- ② 由學校確認。校方確認後，將報名費¥20,000-日圓匯入學校的指定帳戶。
- ↓
- ③ 學校將負責為學生至出入國在留管理局申請在留資格。
- ↓
- ④ 學校將通知學生本人在留資格的申請結果。
- ↓
- ⑤ 在學校交付在留資格認定證明後，請將第一筆學費匯入學校的指定帳戶。要入住學校宿舍的學生還需將住宿初期費用和學費一起匯入學校的指定帳戶。誓約書也請儘快交付學校。
- ↓
- ⑥ 校方將申請簽證時所需要的資料（在留資格認定證明書等）寄給學生本人。
- ↓
- ⑦ 請在交流協會申請簽證。
- ↓
- ⑧ 取得簽證後即可來日。



《申請所需文件》

※提交資料時，所有文件從發行日開始 3 個月內有效，請注意。

- | | |
|----------------------|--|
| ①入學願書 | ⑧戶籍謄本 / 住民票記載事項證明書（經費支付人在日的場合） |
| ②履歷書 | ⑨經費支付人名義的存款餘額證明書 |
| ③證件照片 8 枚（4cm × 3cm） | ⑩經費支付人的上項存款的資金來源資料（例如 銀行近 1 年流水 等） |
| ④護照影印本 | ⑪經費支付人的能證明去年度總收入的資料 |
| ⑤最終學歷的畢業證書，成績單複印件 | （經費支付人在日時）去年度的課稅證明書（需有年收入） |
| ⑥健康診斷書（僅胸部 x 光檢查即可） | ※如有以下文件請主動提交。日語學校開的日本語學時證明書（學時要 150h 以上）、以及日本語能力試驗或、J-Test, Nat-test 的認定証（准考證） |
| ⑦經費支付人作成的經費支付書 | |

《所需費用》

◆申請時的費用 報名費 20,000 日圓 ※報名費繳納後，概不退換。

◆學費 2 年課程

※含消費稅	入學時（第一回） 交付額（日圓）	第二回 交付額（日圓）	第三回 交付額（日圓）	第四回 交付額（日圓）
入學金	70,000	-----	-----	-----
授課費	304,200 (6 個月)	304,200 (6 個月)	304,200 (6 個月)	304,200 (6 個月)
教材費 (課本以及課堂裡使用的 各種資料，印刷費)	10,750 (6 個月)	10,750 (6 個月)	10,750 (6 個月)	10,750 (6 個月)
設施設置費 (管理學校設施費)	15,250 (6 個月)	15,250 (6 個月)	15,250 (6 個月)	15,250 (6 個月)
健康檢查費	5,000	-----	-----	-----
學生共濟會費 (學生保險費)	10,000 (1 年)	-----	10,000 (1 年)	-----
合計	415,200	330,200	340,200	330,200

1 年 9 個月課程

※含消費稅	入學時（第一回） 交付額（日圓）	第二回 交付額（日圓）	第三回 交付額（日圓）
入學金	70,000	-----	-----
授課費	456,300 (9 個月)	304,200 (6 個月)	304,200 (6 個月)
教材費 (課本以及課堂裡使用的 各種資料，印刷費)	16,125 (9 個月)	10,750 (6 個月)	10,750 (6 個月)
設施設置費 (管理學校設施費)	22,875 (9 個月)	15,250 (6 個月)	15,250 (6 個月)
健康檢查費	5,000	-----	-----
學生共濟會費 (學生保險費)	10,000 (1 年) *1	10,000 (1 年)	-----
合計	580,300	340,200	330,200

*1: 學生共濟會費（學生保險費）沒有九個月的簽約期間，所以本校將簽約一年。

20211007



LINE官方帳號

@nihonmura

1年6個月課程

※含消費稅	入學時 (第一回) 交付額 (日圓)	第二回 交付額 (日圓)	第三回 交付額 (日圓)
入學金	70,000	-----	-----
授課費	304,200 (6個月)	304,200 (6個月)	304,200 (6個月)
教材費 (課本以及課堂裡使用的 各種資料, 印刷費)	10,750 (6個月)	10,750 (6個月)	10,750 (6個月)
設施設置費 (管理學校設施費)	15,250 (6個月)	15,250 (6個月)	15,250 (6個月)
健康檢查費	5,000	-----	-----
學生共濟會費 (學生保險費)	10,000 (1年)	-----	5,800 (6個月)
合計	415,200	330,200	336,000

◆可選服務費

機場接機費, 證明書等發行費, 宿舍費, 課外活動費

◆住宿費用

※關於房租, 根據居住地點不同, 會有不經通知而改訂價格的情況。

●學校宿舍

宿舍費

※要入住宿舍的學生請將以下費用與學費一起匯款

○學校宿舍

入住費	40,000
擔保金	20,000
房租	102,000~165,000 (3個月)
水電瓦斯費	按每個月實際使用費用徵收
合計	162,000~225,000

提供被褥一套。

・三個月以後想繼續住宿舍的學生每個月需要提前繳納一個月後的房租 (34,000~55,000 日圓/月)。

- ・位於能騎腳踏車到學校的範圍之內, 設有基本家具家電, 單人房/2-3人房。
- ・繳交初期費用時, 關於房租學校要求打算安排的物件的房租, 實際入住後, 依據入住宿舍的狀況, 若實際住宿房間的房租與初期費用之間發生差額的場合, 在入住後一個月之內, 退還給學生本人。
- ・學校宿舍沒有空房的場合, 學校有可能安排校外合作 Shared house, 依據各宿舍的入住狀況及各學生的條件, 由校方來安排學校宿舍或者校外合作 Shared house。
- ・關於入住當月日數不滿一個月時, 費用的計算方式 (基本上學生多於入學當月的前一個月月底, 赴日及入住) : 對於住學校宿舍的學生, 日後按天數計算再支付。對於校外合作 Shared house, 按天數計算費用, 入學之前與學費一起繳交, 或者日後再支付等, 以該物件的規則為準, 具體規則在事前學校會有通知。
- ・雖然本校不是全寮制 (學生一定要住宿舍的制度), 但是對於學生居住範圍有一定的限制, 如果學生不住學校宿舍, 請提前向學校諮詢一下, 自己打算住的地方是否在學校指定的居住範圍之內。



高鼻寮 TAKAHANA

Studio Apartment Dormitory



特點

- 2020年2月完成的新宿舍
- 設有衛生間，廚房完全獨立的個人房間
- 附近有公園以及神社，環境特別安靜



費用

- 入寮費 40,000日幣(入住時)
- 保證金 20,000日幣(入住時、第一年)
- 房租 50,000~55,000日幣/月
- 水電瓦斯費 實際費用(約1萬-1.4萬日幣/月)



設備/備品

小廚房、衛生間、淋浴室、冰箱、洗衣機、吸塵機、Wi-Fi、床(寢具)、空調、桌椅、門鈴



定員 9名(1名x9套、房間A 11.52㎡x6套、房間B 14.31㎡x3套 (二人同住時的房租34,000日幣/人))

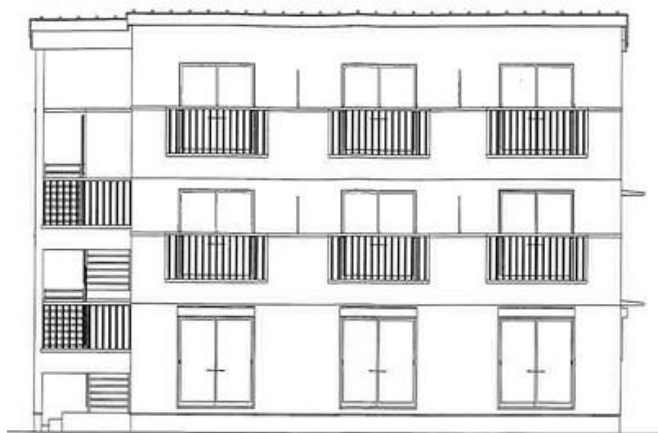

交通

至學校 騎腳踏車約15分鐘
至車站 至JR大宮站騎腳踏車7分鐘

從JR大宮站

至新宿 約35分鐘(電車費480日幣/單程)
至澀谷 約40分鐘(電車費570日幣/單程)
至秋葉原 約40分鐘(電車費480日幣/單程)



周圍環境

便利店 徒步 4分鐘、超市 徒步 2分鐘、醫院 徒步 2分鐘、郵局 徒步 10分鐘



房間A

房間A

小廚房



淋浴室

衛生間

房間B 20211007

日本村有限公司 NIHON MURA CO., LTD. <http://news.nihonmura.tw>

10552 台北市松山區復興北路73號7樓之2TEL: (02)8772-7977 FAX: (02)8772-3339 aieuo@nihonmura.com
營業時間: 週一/六 9:00 17:00, 週二 五 9:00 21:00(日本遊學 留學諮詢, 採預約制。)



LINE官方帳號

@nihonmura



衣櫃



收納空間



陽臺



門口



門鈴



鞋櫃

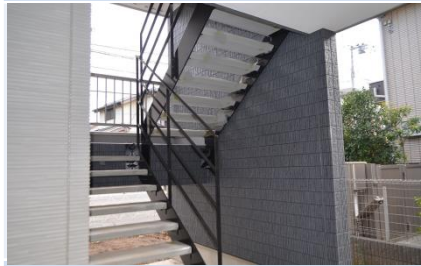

外面樓梯



風景



超市

房間A: 全6戶

房間B: 全3戶

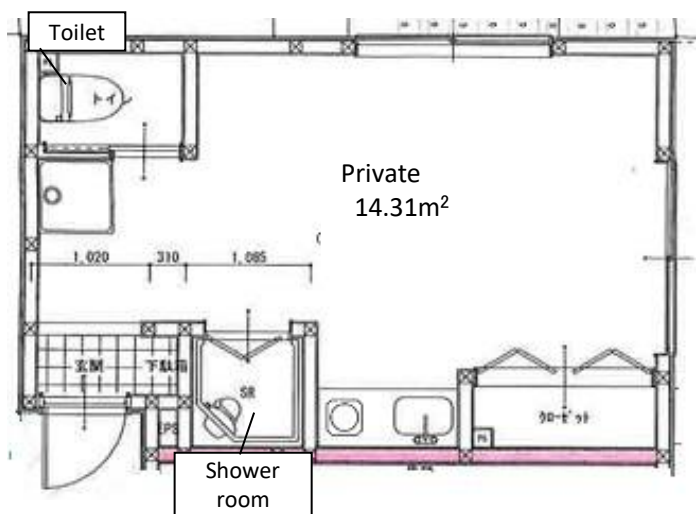
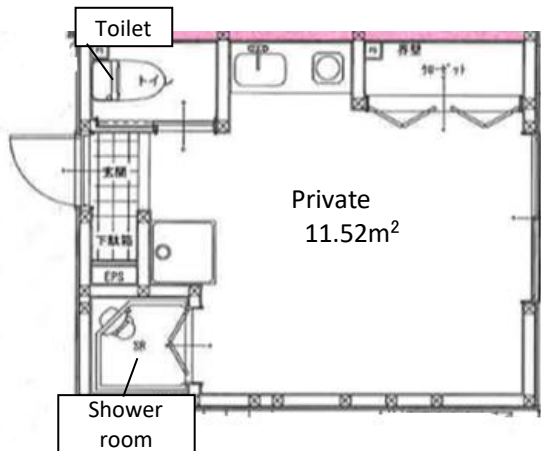

20211007



LINE官方帳號

@nihonmura



《關於退費》

- ①如在留資格認定證明書未被批准，只收報名費。
- ②如在留資格認定證明書被批准，但因私事不申請簽證而不去日本的場合，報名費與入學金是不退回，餘額全部退回。注意，需要將入學許可書及在留資格認定證明書還給學校。
- ③如簽證未被批准，報名費與入學金是不退回，餘額全部退回。注意，需要退還入學許可書，同時給學校提示護照的頁面等拒簽的證據。
- ④取得簽證之後去日本之前取消赴日留學，簽證未使用且校方能確認該簽證失效的場合，報名費與入學金是不退回，餘額全部退回。注意，需要退還入學許可書。到達日本後取消入學的場合，原則上學費概不退回。
- ⑤取得簽證而順利入學本校的學生，中途提出退學的場合，學費概不退回。

在因升學或者就職而途中退學的場合，學生共濟會費（學生保險費）以及其他到當月的金額概不退還。其他餘額中扣除手續費後的部分，在校方確認升學或者就職的事實後全部退回。*手續費為餘下的學費的2成或5萬日幣比較少的一方。

東京地区

与野学院日本語学校

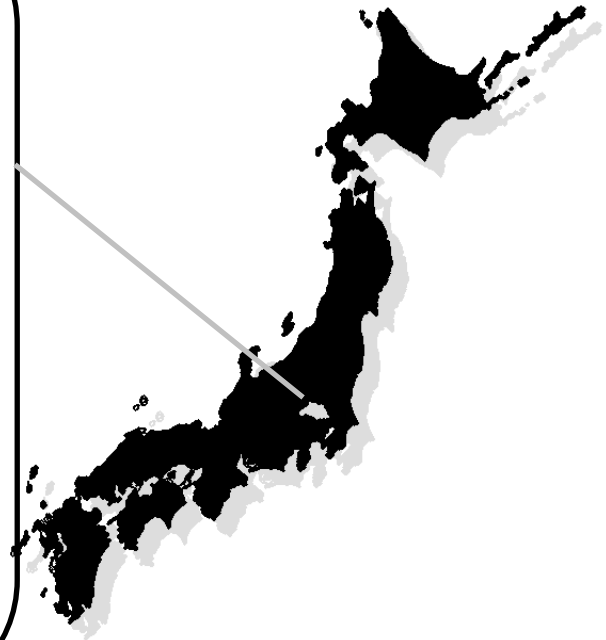
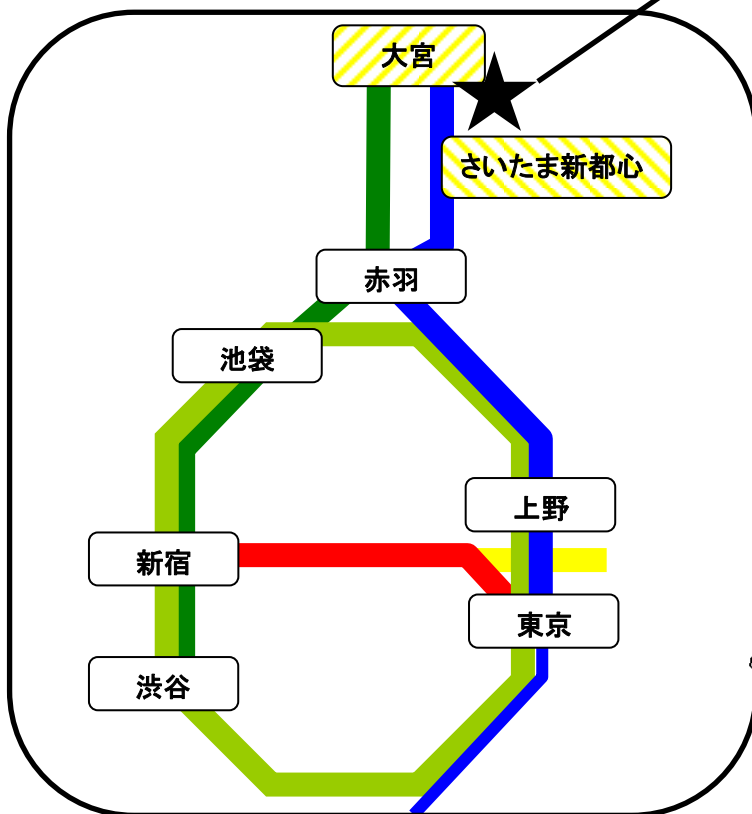

《匯款方式》

① Flywire <https://www.flywire.com/pay/yonogakuinlanguageschool>

② 銀行匯款

銀行名	THE SAITAMA RESONA BANK LTD. YONO BRANCH
SWIFT CODE	SAIBJPJT
支店號	335
帳戶號	2038897
銀行地址	1030 SHIMOOCHIAI, CHUO-KU, SAITAMA-CITY, SAITAMA
收領人	YONO-GAKUIN LIMITED COMPANY
所在地址	4-78 KISHIKICHO, OMIYA-KU, SAITAMA-CITY, SAITAMA

與野學院日本語學校

住所：〒330-0843 埼玉縣埼玉市大宮區吉敷町 4-78

Tel/Fax: 81-48-647-2500

E-mail: info@yono-gakuin.co.jp

<https://www.yono-gakuin.co.jp/>

20211007



LINE官方帳號

@nihonmura